flip NEWSLETTER & UPDATES

MAY 18, 2021

低学年キャンプ　２日間

Date　July 26-27 (月・火)
Time　9:30-15:00
Who　小学1–3年生
Cost　¥9,000/person　（定員１4人）
Where　Flip Education Center

高学年キャンプ　3日間

Date　July 28-30 (水・木・金)
Time　9:30-15:00
Who　小学4–6年生
Cost　¥13,500/person　（定員１4人）
Where　Flip Education Center

このキャンプを通して、みんなさんが自分自身の中にある＜可能性や力＞を発見し、そのことが健全な自尊心を育むことになることを願っています。

'All In' means giving 100% and doing one's best!
Flip Education Center's 'All In' Saturday course is an English immersion program for:

- elementary school students
- families looking for English-intensive programs
- returnee families
- international families
- homeschooling families

'All In' combines academic programs with natural English communication to help students achieve academic success and increase English fluency.

Why Saturday School?
English only!
Small class size!
Four class periods!
Cross-platform!
Fun and interesting!

Family Support from Flip!
アンコンシャス・バイアスシリーズ最終回
普段から良好な関係を築こう！

このシリーズでは、「あなたの大切な人を傷つけないために！」というテーマで、誰もが持っているアンコンシャス・バイアス（無意識の偏見や思い込み）で、あなたのお子さんや大切な人を傷つけないための対処法を３つ紹介してきました。

❶自分にもアンコンシャス・バイアスがあることを意識すること。
❷「相手の表情やしぐさ」を意識すること。
❸「ではどうするか?（思考法）」を意識すること。
３つの意識化を実践して役に立ちましたか？

今回は、アンコンシャス・バイアスシリーズの最終回として、誰もが持っているアンコンシャス・バイアスにできるだけ振り回されないようにするために、最も大切なことである「普段から良好な関係を築くこと」について一緒に考えたいと思います。
そこで、いつものように一つの質問をさせてください。
Q.あなたは普段からお子さんや大切な人と「良好な関係」を築くためにどのようなことを心掛けていますか？※読み進める前に少し考えてください。
如何でしたか？
皆さん、様々なことを心掛けておられると思いますが、お子さんや大切な人と良好な関係を築くためには、普段から「肯定的（プラス）メッセージ」を増やすことが必要なんです。
なぜならば、私たちはどんなに意識しても、アンコンシャス・バイアスでお子さんや大切な人を傷つけているのです。これを完全に無くすことはできないのです。
精神科医エリック・バーンによって提唱された、心理学パーソナリティ理論に基づくと、人は肯定的（プラス）メッセージを受けると、それが「心の壷」に貯まり、同時に壷の中に貯まっている否定的感情や気持ちが外に出ると言われています。
逆に、否定的（マイナス）メッセージを受けると、それが貯まり、すでに貯まっていた肯定的な感情や気持ちが外に追いやられるそうです。

そこで大切なことは、仮に私たちが無意識の偏見や思い込みで、「普通はそんなことしないだろう💢」とお子さんや大切な人を傷つけてしまうような「否定的なマイナスメッセージ」を伝えても、普段から「肯定的（プラス）メッセージ」を沢山伝えていると「心の壺」にプラスメッセージが溜まっているので、大きなダメージを与えることにならないのです。
あなたのお子さんや大切な人の「心の壷」に、あなたからの「肯定的（プラス）メッセージ」によって、どれだけのプラスメッセージが貯金されているでしょうか？
逆に否定的（マイナス）メッセージばかりでマイナスメッセージが溜まってしまっているということになっていないでしょうか？
この機会に、あなたのお子さんや大切な人の心の壷が、あなたからの「肯定的（プラス）メッセージ」で満ち溢れるように取り組んでみてはどうでしょうか？
そして、アンコンシャス・バイアスにできるだけ振り回されないような普段からの関係を構築したいものです。
フリップジャパンでも今まで以上に、皆さんと共に助け合って、支え合って「良好な関係」を構築して歩んで行きたいと願っています。これからもよろしくお願いします

Keishi Fujii
Grow Life

2021-2022 Schedule

Tuesday Classes

140:15-15:30 Happy Monster Class (幼稚園年初 ～中)
Level: Beginner class for kindergarten students.
Text: Happy Monster English
Four openings.

16:15-17:30 5-6th Grade Class
Level: Beginner class for elementary school students.
Text: Monster English 1
Four openings.

17:45-19:15 5-6th Grade Class
Level: Intermediate class for elementary school students.
Text: Monster English 1 & 2
Only two openings!

19:30-21:00 Jr. High Class 1年生 NEW!
Level: Based on 1st year Jr. High English.
Text: Good Times 1 & American Headway Starter
Three openings.

19:30-21:00 Jr. High Class 3年生
Level: Based on 1st year Jr. High English.
Text: American Headway 1
Three openings.

Wednesday Classes

15:00-51:00 Mini Monster Club Class (年長 ～1年生)
Text: Monster English Egg
Four openings.

16:00-17:00 3rd Grade Class
Text: Monster English 1
Class is full!

17:10-18:10 2nd Grade Class
Text: Monster English 1
Only two openings!

18:20-19:20 5th-6th Grade Class
FAST PACE!
Text: Monster English 1 & 2
Four openings.

19:30-21:00 Jr. High Class 2年生
Text: Good Times 1 & American Headway 1
Only two openings!

Wednesday Mornings Ladies Class (月2回)
Study with Wendi!
Text: American Headway
Only two openings!

Thursday Classes

16:15-17:45 4th Grade Class
Texts: Monster English 1
Only two openings!

18:00-19:00 1st-2nd Grade Class
Text: Monster English Egg
Only two openings!

19:40-21:10 Sr. High Class Intermediate
Level: Intermediate class for high school English
Text: American Headway 1
Only two openings!

19:40-21:10 Sr. High/University Class
Level: Advanced class for high school English
Text: American Headway 2 & assigned reading and discussion.
Four openings.

Flip's English Teachers

Peter Thomson

Wendi Thomson

Meiko Miyauchi

New at Flip!

Projectors!

Flip added two new projectors to our classrooms. We can now show educational videos in our classes. We are excited to add music and greater variety to our lessons.

Happy Monster & Mini Monster Table

We added a new table for our youngest students!

Khan Academy Kids

Add a library of books and resources to your smart phone or tablet! It is 100% free! Allow Flip to create a student account and we will recommend book to read and videos to watch. Ask your teacher!!

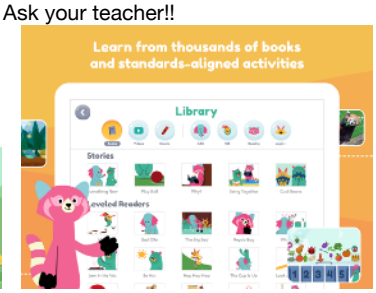

Self-Care Yoga

自分を見つめ
自分に気づき
自分に優しく

日時
火曜日 9:30-10:20

料金
¥1,000/回
(初回は無料)

Coming in September!

Bi-lingual Scratch computer coding!

Coding+English=Fun!

More info coming soon!